

# NATALE DEL SIGNORE

Messa nella notte 2020

## CANTO DELLA CALENDRA DEL MARTIROLOGIO

25 dicembre

a	b	c	d	e	f	g	h	i	k	l	m	n	p	q	r	s	t	u
6	7	8	9	10	11	12	13	14	15	16	17	18	19	20	21	22	23	24
A	B	C	D	E	F	F	G	H	M	N	P							
25	26	27	28	29	30	29	1	2	3	4	5							

Nel 2020: *Numero aureo*<sup>1</sup> 7; *Epatta*<sup>2</sup> V; *Lettera del Martirologio*<sup>3</sup> e = Luna decima

Ottavo giorno prima delle calende di gennaio. Luna: decima

**T**rascorsi molti secoli dalla creazione del mondo,  
quando in principio Dio creò il cielo e la terra  
e plasmò l'uomo a sua immagine;  
e molti secoli da quando, dopo il diluvio,  
l'Altissimo aveva fatto risplendere tra le nubi l'arcobaleno,  
segno di alleanza e di pace;  
ventuno secoli dopo che Abramo, nostro Padre nella fede,  
migrò dalla terra di Ur dei Caldei;  
tredici secoli dopo l'uscita del popolo d'Israele dall'Egitto  
sotto la guida di Mosè;  
circa mille anni dopo l'unzione regale di Davide;  
nella sessantacinquesima settimana secondo la profezia di Daniele;  
all'epoca della centonovantaquattresima Olimpiade;  
nell'anno settecentocinquantadue dalla fondazione di Roma;  
nel quarantaduesimo anno dell'impero di Cesare Ottaviano Augusto, mentre su tutta la  
terra regnava la pace,  
Gesù Cristo, Dio eterno e Figlio dell'eterno Padre,  
volendo santificare il mondo con la sua piissima venuta,  
concepito per opera dello Spirito Santo,  
trascorsi nove mesi,  
nasce in Betlemme di Giuda dalla Vergine Maria, fatto uomo:  
**Natale di nostro Signore Gesù Cristo secondo la carne.**



Ottavo giorno prima delle calende di gennaio. Luna .....



Trascorsi molti secoli dalla creazione del mondo, quando in principio Dio creò il cielo e la terra



e plasmò l'uomo a sua im-magine: e molti secoli da quando, dopo il diluvio,



l'Altissimo aveva fatto risplendere tra le nubi l'arcobaleno, segno di alleanza e di pace;

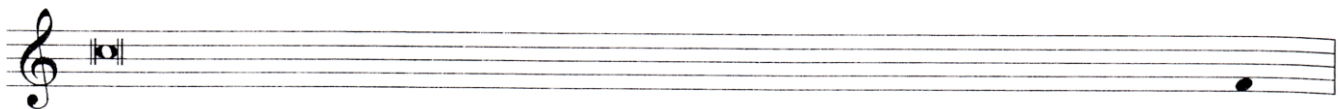

ventuno secoli dopo che Abramo, nostro Padre nella fede, migrò dalla terra di Ur dei Caldei;



tredici secoli dopo l'uscita del popolo d'Israele dall'Egitto sotto la guida di Mosè;



circa mille anni dopo l'unzione regale di Davide; nella sessantacinquesima settimana secondo



la profezia di Daniele; all'epoca della centonovantaquattresima Olimpiade; nell'anno



settecentocinquantadue dalla fondazione di Roma; nel quarantaduesimo anno dell'impero di

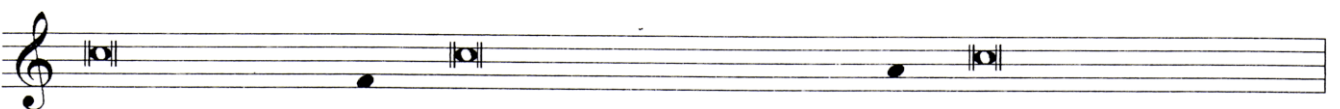

Cesare Ottaviano Augusto, mentre su tutta la terra regnava la pace, Gesù Cristo, Dio eterno

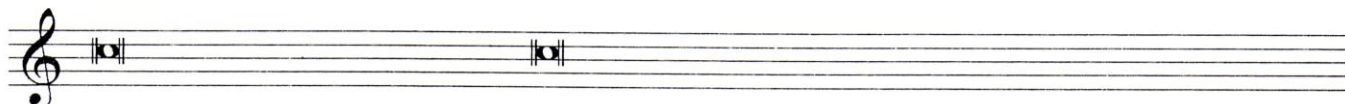

e Figlio dell'eterno Padre, volendo santificare il mondo con la sua piissima venuta,



concepito per opera dello Spirito Santo, trascorsi nove mesi, nasce in Betlemme di Giuda

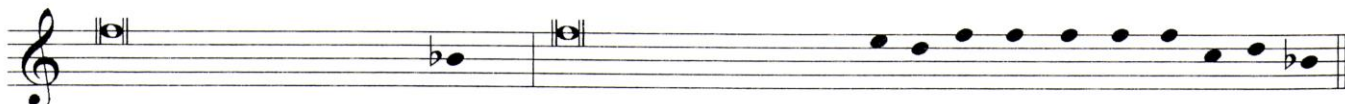

dalla Vergine Maria, fatto uomo: Natale di nostro Signore Ge-sù Cri-sto se- con- do la car- ne.

CEI, *Martirologio Romano*, Roma 2006, pp. 97-98

TABELLA CRONOGRAFICA  
DELLE EPATTE E DELLE LETTERE DEL MARTIROLOGIO

Anno	Numero aureo	Epatta	Lettera del Martirologio	Anno	Numero aureo	Epatta	Lettera del Martirologio
2004	10	VIII	<b>h</b>	2019	6	XXIV	<b>E</b>
2005	11	XIX	<b>u</b>	2020	7	V	<b>e</b>
2006	12	*	<b>P</b>	2021	8	XVI	<b>r</b>
2007	13	XI	<b>l</b>	2022	9	XXVII	<b>H</b>
2008	14	XXII	<b>C</b>	2023	10	VIII	<b>h</b>
2009	15	III	<b>c</b>	2024	11	XIX	<b>u</b>
2010	16	XIV	<b>p</b>	2025	12	*	<b>P</b>
2011	17	XXV	<b>F</b>	2026	13	XI	<b>l</b>
2012	18	VI	<b>f</b>	2027	14	XXII	<b>C</b>
2013	19	XVII	<b>s</b>	2028	15	III	<b>c</b>
2014	1	XXIX	<b>N</b>	2029	16	XIV	<b>p</b>
2015	2	X	<b>k</b>	2030	17	XXV	<b>F</b>
2016	3	XXI	<b>B</b>	2031	18	VI	<b>f</b>
2017	4	II	<b>b</b>	2032	19	XVII	<b>S</b>
2018	5	XIII	<b>n</b>	2033	1	XXIX	<b>N</b>

<sup>1</sup> Il *Numero Aureo* indica la posizione di un determinato anno all'interno di un ciclo lunare di 19 anni (ciclo di Metone, astronomo del sec. V a. C.).

<sup>2</sup> L'*Epatta* è l'età della luna (giorno della fase lunare), espressa in trentesimi di lunazione, al 1 gennaio dell'anno considerato. Le Epatte sono usate per trovare la data del calendario lunare a partire dalla data nel comune calendario solare.

<sup>3</sup> La *Lettera del Martirologio* è una lettera che dipende dall'Epatta e viene assegnata a ogni anno e consente di sapere empiricamente l'età della luna in quel determinato giorno, usando la tabella premissa agli elogi quotidiani.